

【記入例】

様式第1号（第6条関係）

申請日を記入してください。

五泉市住宅リフォーム事業補助金交付申請書兼同意書

平成31年 4月10日

五泉市長 様

リフォームを行う住居の住所、居住者の氏名・電話番号を記入し、押印してください。

申請者 住所 〒959-1692 五泉市太田 1094-1

原則、同一の住所

※中古住宅を購入してリフォームする場合はご相談ください。

氏名 五泉 太郎 印

電話番号 43-3911

該当する区分に○印を記入

次のとおり五泉市住宅リフォーム事業補助金の交付を申請します。

申請内容の確認のために必要があるときは、五泉市が関係当局に照会を求めることに同意します。

区 分	1. 一般世帯 2. 新婚世帯 3. 子育て世帯（○印を記入してください。） ※新婚世帯並びに子育て世帯の場合は、裏面の世帯状況を記入してください。		
対象住宅の所在地	五泉市	住 宅 種 別	<input type="checkbox"/> 個人住宅 <input type="checkbox"/> 併用住宅
工事内容			

実施する工事を具体的に記入。

該当する方にチェックを記入。

円（総工事費 円）

他の補助金を受ける場合は、その残額となります。

他の制度による補助金等の適用

有（制度名 ）

予定工事期間 年 月 日から

年 月

リフォームを行う住居者の氏名を記入し、押印してください。

本人同意事項
私は、五泉市住宅リフォーム事業補助金交付に必要な要件に応じて行う当該事業の審査職員が確認している新築（を含む）が暴力団で営業者（同居しているもの）が暴力団で営業者（同居しているもの）であることを確認するため、警察に照会がなされることに同意します。

金交付に必要な要件に応じて行う当該事業の審査職員が確認している新築（を含む）が暴力団で営業者（同居しているもの）が暴力団で営業者（同居しているもの）であることを確認するため、警察に照会がなされることに同意します。

氏 名 印

添付書類等

リフォーム工事前の写真

入っているもの

予定する工期を記入してください。
なお、2020年3月31日までに実績報告書を必ず提出してください。

市で実施している他の補助金を受けている場合は、必ず記入してください。

《例》

高齢者・障がい者向け安心住まいの整備補助事業
五泉市木造住宅耐震改修促進事業補助金

・世帯状況記入欄

申請者氏名	五 泉 太 郎				
配偶者氏名	五 泉 花 子				
同居する家族の氏名	五 泉 一 郎	生年月日	昭和 35 年 1 月 23 日	続柄	父
	五 泉 花 枝	生年月日	昭和 36 年 4 月 5 日	続柄	母
	五 泉 太 一	生年月日	平成 18 年 6 月 7 日	続柄	子
	五 泉 華	生年月日	平成 25 年 8 月 9 日	続柄	子
		生年月日	年 月 日	続柄	
		生年月日	年 月 日	続柄	
		生年月日	年 月 日	続柄	
		生年月日	年 月 日	続柄	
婚姻届出日	年 月 日 (新婚世帯のみ記入)				

新婚世帯並びに子育て世帯の場合は、世帯状況を記入してください。
 新婚世帯は、婚姻届出日を記入してください。



31.4.5

撮影日が入っている該当箇所の写真を添付してください。
なお、写真に撮影日が入らない場合は、
写真の裏に撮影日を記入してください。

御見積書

平成31年 4月 5日

五泉 太郎 様

契約書もしくは見積書の写し(工事の内訳が記載されているもの)を添付してください。

下記の通り御見積申し上げます。

金 額 ￥735,000. - (消費税を含む)

工事場所 五泉市太田地内

有効期限 見積の日より3ヶ月以内と致します。

工事内訳書

摘 要	単位	数量	単価	金 額	備 考
洋式便器	式	1		300,000	
便器取付費	〃	1		70,000	
階段手すり	〃	1		200,000	
器具取付費	〃	1		90,000	
表具 (床クロス)	m ²	4	2,500	10,000	
表具張替工事費	式	1		30,000	
小 計				700,000	
消 費 税	%	8		35,000	
合 計				735,000	

リフォーム工事の内容がわかる図面を添付してください。

平面図

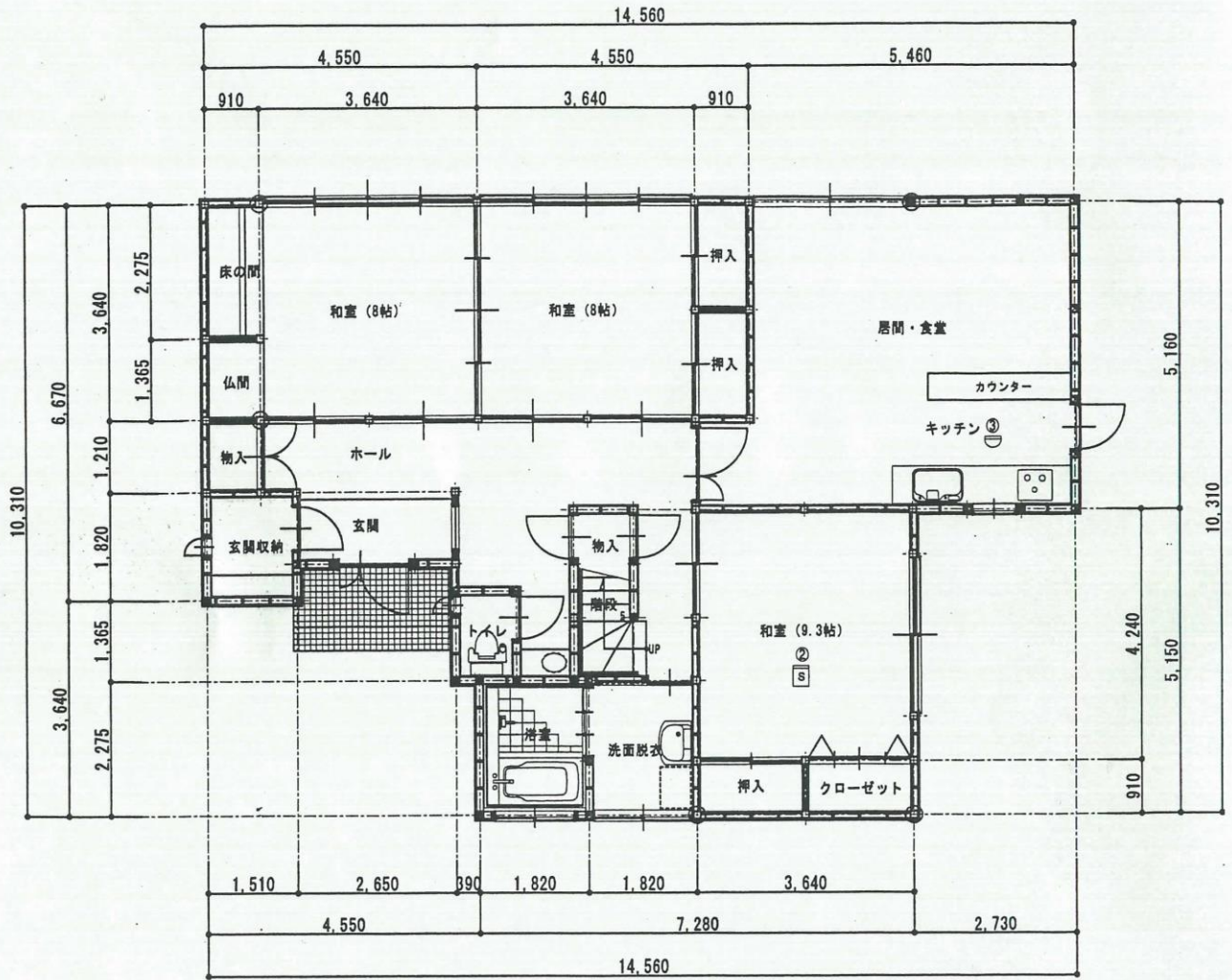

1階平面図 S1 : 100

申請が借家の場合は、所有者の方の同意書をお願いいたします。
なお、書式は任意です。

同 意 書

私、五泉花子は、借家人である五泉太郎さんが、私所有の住宅をリフォーム工事することに同意します。

平成 31 年 4 月 10 日

五泉市〇〇〇〇

〇 〇 〇 〇 ⑩