

【記入例】

様式第1号（第6条関係）

申請日を記入してください。

五泉市住宅リフォーム事業補助金交付申請書兼同意書

リフォームを行う居住者の住所・氏名・電話番号を記入してください。

令和 8年〇〇月〇〇日

五泉市長 様

申請者

住所

〒959-1692

五泉市太田 1094-1

氏名

五 泉 太 郎

電話番号

43-3911

該当する区分に〇印を記入。

原則、同一の住所。

※中古住宅を購入してリフォームする場合はご相談ください。

次のとおり五泉市住宅リフォーム事業補助金の交付を申請します。

申請内容の確認のために必要があるときは、五泉市が関係当局に照会を求めることに同意します。

区 分	1. 一般世帯 2. 新婚世帯 3. 子育て世帯（〇印を記入してください。） ※裏面の世帯状況も記入してください。		
対象住宅の所在地	五泉市	住 宅 種 別	<input type="checkbox"/> 個人住宅 <input type="checkbox"/> 併用住宅

工事内容

該当する方にチェックを記入。

実施する工事を具体的に記入。

補助対象工事費

他の制度による補助金等の適用

円（総工事費

円）

有（制度名

）

他の補助金を受ける場合は、その残額となります。

予定工事期間

令和 年 月 日から令和 年 月 日まで

本人同意事項

私は、五泉市住宅リフォーム事業補助金に必要な事項として、「市税納税状況」「住民登録」「婚姻の状況」及び必要に応じて行われるべき事項について、申請書に記載されている親族（ ）が暴力団であるか等のため、警（ ）会かなされ

リフォームを行う居住者の氏名を記入してください。

予定する工期を記入してください。
令和9年3月31日までに実績報告書を提出できるよう工期を設定してください。

(4) 借家の場合は、所有

(5) 自然災害の被害を受

市で実施している他の補助金を受けている場合は、必ず記入してください。

《例》

高齢者・障がい者向け安心住まいの整備補助事業
五泉市木造住宅耐震改修促進事業補助金

・世帯状況記入欄

申請者氏名	五 泉 太 郎				
同居する家族の氏名	五 泉 一 郎	生年月日	昭和 35 年 1 月 23 日	続柄	父
	五 泉 花 枝	生年月日	昭和 36 年 4 月 5 日	続柄	母
	五 泉 太 一	生年月日	平成 18 年 6 月 7 日	続柄	子
	五 泉 華	生年月日	平成 25 年 8 月 9 日	続柄	子
	五 泉 花 子	生年月日	昭和 58 年 11 月 5 日	続柄	妻
		生年月日	年 月 日	続柄	
		生年月日	年 月 日	続柄	
		生年月日	年 月 日	続柄	
婚姻届出日	年 月 日 (新婚世帯のみ記入)				

申請の区分に関らず世帯状況を記入してください。
 新婚世帯は、婚姻届出日を記入してください。



撮影日が入っている該当箇所の写真を添付してください。
なお、写真に撮影日が入らない場合は、写真の裏に撮影日を記入してください。

御見積書

令和8年〇〇月〇〇日

五泉 太郎 様

契約書もしくは見積書の写し
(工事の内訳が記載されている
もの)を添付してください。

下記の通り御見積申し上げます。

金額 ￥770,000. - (消費税を含む)

工事場所 五泉市太田地内

有効期限 見積の日より3ヶ月以内と致します。

工事内訳書

摘要	単位	数量	単価	金額	備考
洋式便器	式	1		300,000	
便器取付費	〃	1		70,000	
階段手すり	〃	1		200,000	
器具取付費	〃	1		90,000	
表具 (床クロス)	m ²	4	2,500	10,000	
表具張替工事費	式	1		30,000	
小計				700,000	
消費税	%	10		70,000	
合計				770,000	

平面図

リフォーム工事の内容がわかる
図面を添付してください。

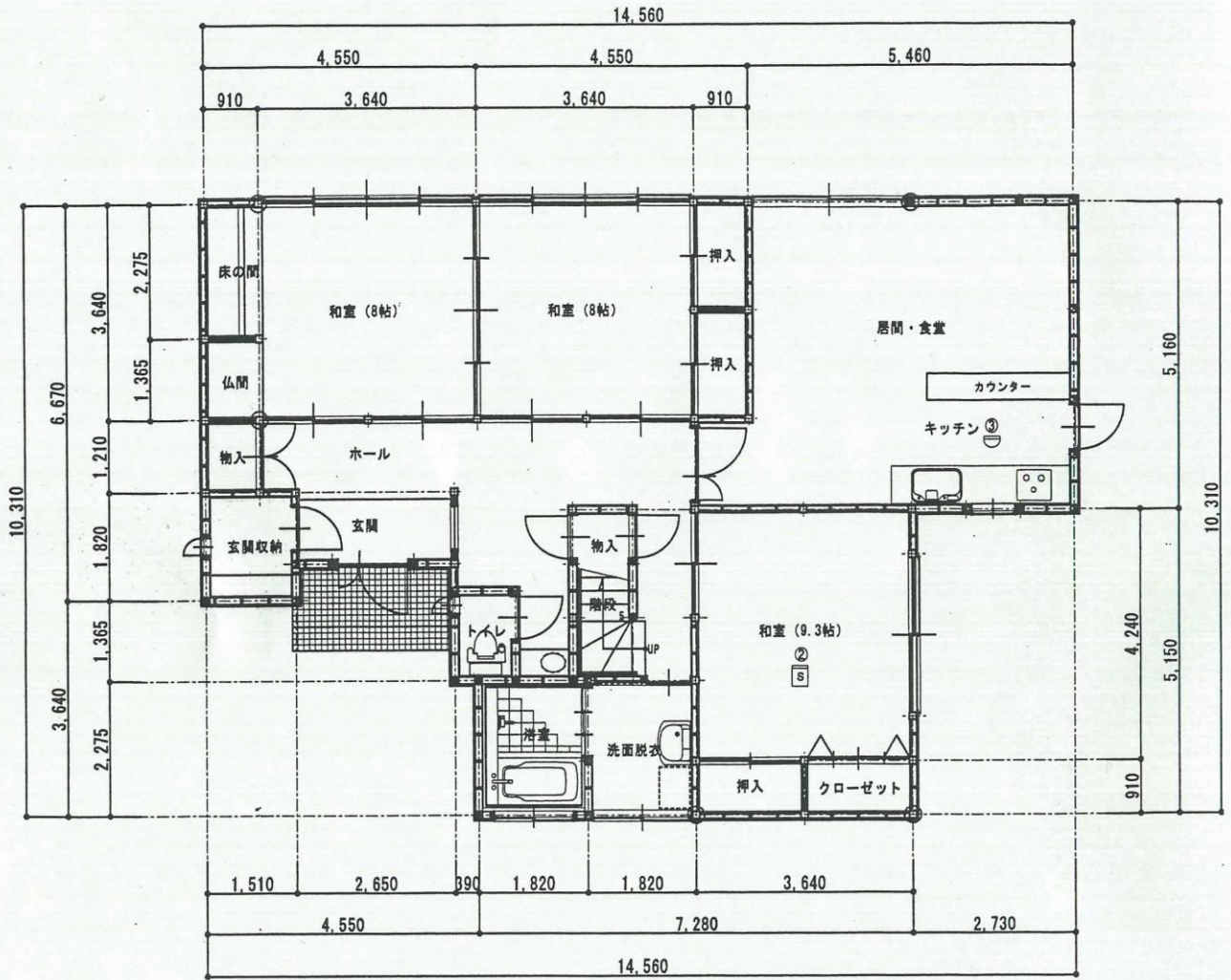

1階平面図 S1 : 100

申請が借家の場合は、所有者の方から同意書をお願いいたします。
なお、書式は任意です。

同意書

私、五泉花子は、借家人である五泉太郎さんが、私所有の住宅をリフォーム工事することに同意します。

令和8年〇〇月〇〇日

五泉市〇〇〇〇

〇 〇 〇 〇 印